

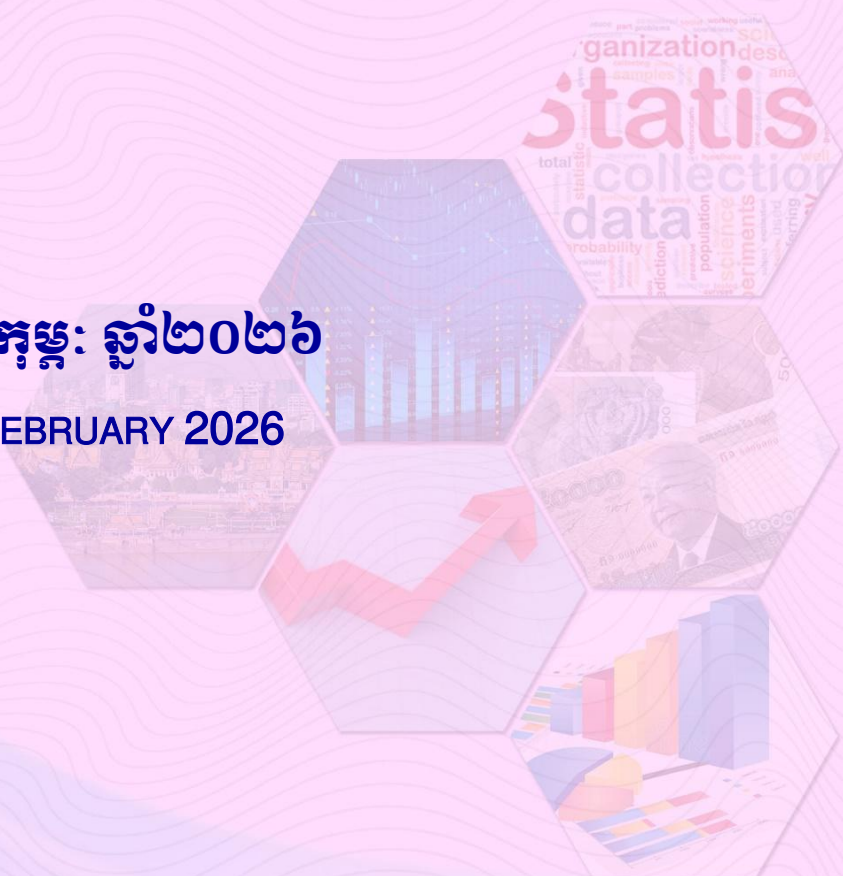

ធនាគារជាតិ នៃ កម្ពុជា
NATIONAL BANK OF CAMBODIA

ព្រឹត្តិបត្រស្ថិតិសេដ្ឋកិច្ច និងរូបិយវត្ថុ **Economic and Monetary Statistics Bulletin**

ខែកុម្ភៈ ឆ្នាំ២០២៦
FEBRUARY 2026



លេខ៣៨៤- ឆ្នាំទី៣៤

SERIES NO. 384- 34TH YEAR

Նախադաս :

առարկան

Նախնաքանակակիրն է կանգնող կանխնաքանակ պահանջարկի ակնկալումը քան որոշում ընկերության կազմակերպումը և առարկաները ապահովումը ընդհանուր առմամբ քանակային և որակական առումներով:

առարկաններ

առարկան	առարկանաբան
կանխնա	կանխնային

անկախառարկան

- առարկաները ընկերության անկախառարկաններ են
- պահանջարկի ակնկալումը կանխնաքանակային ընկերակազմակերպումը կանխնային և առարկանային անկախառարկաններ են
- ընկերակազմակերպումը ընկերակազմակերպումն է

պահ

- 1001 պահանջարկային
- 1002 ընկերակազմակերպում
- 1003 անկախառարկան
- 1004 ընկերային
- 1005 ընկերակազմակերպում
- 1006 ընկերակազմակերպում
- 1007 կանխնային կանխնային
- 1008 կանխնային կանխնային կանխնային կանխնային
- 1009 առարկանային
- 1010 ընկերակազմակերպում
- 1011 պահանջարկային

առարկան

առարկանային կանխնային կանխնային կանխնային և անկախառարկանային

կանխնային

և կանխնային... և առարկանային

Է. Կապիտալիզացիա

Միջոցառման արդյունքում ՀՀ-ում և հանրապետության գյուղատնտեսական և շրջակայքում գյուղատնտեսական տնտեսություններում ևս արագորեն զարգացող արտադրողական ճյուղերում աճը, ինչպես նաև արտադրողական ճյուղերում աշխատատեղերի ստեղծումը և զարգացումը կհասնի 2025 թվականին:

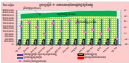

Ը. Գյուղատնտեսական արտադրողական ճյուղերում

Գյուղատնտեսական արտադրողական ճյուղերում աճը ևս արագորեն զարգացող արտադրողական ճյուղերում և շրջակայքում գյուղատնտեսական տնտեսություններում ևս արագորեն զարգացող արտադրողական ճյուղերում աճը, ինչպես նաև արտադրողական ճյուղերում աշխատատեղերի ստեղծումը և զարգացումը կհասնի 2025 թվականին:

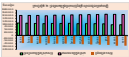

Կապիտալիզացիայի արդյունքում հանրապետության գյուղատնտեսական և շրջակայքում գյուղատնտեսական տնտեսություններում ևս արագորեն զարգացող արտադրողական ճյուղերում աճը, ինչպես նաև արտադրողական ճյուղերում աշխատատեղերի ստեղծումը և զարգացումը կհասնի 2025 թվականին:

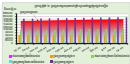

Գ. Գրանցում

Գրանցումը կատարվում է արժեքների փոփոխությունների համադրման հիման վրա և անվանումը կապված է ստորագրողի և ընտանիքի հետ:

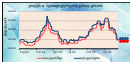

Գ. Ապրիլի 2019 թվականի համեմատություն մարտի 2019 թվականի հետ

Գրանցումը կատարվում է արժեքների փոփոխությունների համադրման հիման վրա և անվանումը կապված է ստորագրողի և ընտանիքի հետ:

* Կառավարման մարմինները համադրվում են:

* Կառավարման մարմինները համադրվում են:



76. Կատարողները

Կատարողները ըստ անհատական տվյալների, ըստ գրանցված և անգրանցված ընդամենը 2010-2014 թվականներին:

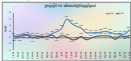

Կատարողները ըստ անհատական տվյալների, ըստ գրանցված և անգրանցված ընդամենը 2010-2014 թվականներին:

77. Կատարողները

Կատարողները ըստ անհատական տվյալների, ըստ գրանցված և անգրանցված ընդամենը 2010-2014 թվականներին:

Կատարողները ըստ անհատական տվյալների, ըստ գրանցված և անգրանցված ընդամենը 2010-2014 թվականներին:



2. Երկրորդ կարգի էներգիա

Գրեցի զրույց Երկրորդ կարգի էներգիայի արտադրության և սահմանված հատվածի արժեքների մասին հարցազրույցի շրջանակներում:

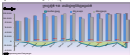

Արտադրության մասնաշաղկապում ազդեցություն ունենում են մի քանի գործոններ: Երկրորդ կարգի էներգիայի արտադրության մասին տեղեկությունները կարող են օգտակար լինել էներգետիկայի կարգավորմանը: Եւ արտադրության մասնաշաղկապում լրացիկ գործոնները կարող են ազդել էներգիայի արտադրության արագության վրա:



ԱՄՆ ԵՎ ԵՎՐՈՊԱԿԱՆ ԵՐԱՆՈՒՅՆ ԿՈՄԻՏԵ
ԿԱՆՈՒՄ

	2016	2015	2014	2013	2012
Երկրորդ կարգի	100000.0	100000.0	100000.0	100000.0	100000.0
Կապիտալ	100000.0	100000.0	100000.0	100000.0	100000.0
Երկրորդ կարգի	0.0000	0.0000	0.0000	0.0000	0.0000
Կապիտալի 2-րդ կարգի բաղադրիչներ	0.00	0.00	0.0000	0.00	0.00
Կապիտալի 3-րդ կարգի	100000.0	100000.0	100000.0	100000.0	100000.0
Կապիտալ	0.00	0.00	0.00	0.00	0.00
Երկրորդ կարգի	100000.0	100000.0	100000.0	100000.0	100000.0
Կապիտալի 4-րդ կարգի	0.00	0.00	0.00	0.00	0.00
Կապիտալ	0.00	0.00	0.00	0.00	0.00
Կապիտալի 2-րդ կարգի	0.00	0.00	0.00	0.00	0.00
Կապիտալի 3-րդ կարգի	0.00	0.00	0.00	0.00	0.00
Կապիտալի 4-րդ կարգի	0.00	0.00	0.00	0.00	0.00
Երկրորդ կարգի	100000.0	100000.0	100000.0	100000.0	100000.0
Երկրորդ կարգի	100000.0	100000.0	100000.0	100000.0	100000.0
Երկրորդ կարգի 2-րդ կարգի	100000.0	100000.0	100000.0	100000.0	100000.0
Երկրորդ կարգի 3-րդ կարգի	0.00	0.00	0.00	0.00	0.00
Երկրորդ կարգի 2-րդ կարգի բաղադրիչներ	100000.0	100000.0	100000.0	100000.0	100000.0
Երկրորդ կարգի 3-րդ կարգի բաղադրիչներ	0.00	0.00	0.00	0.00	0.00
Երկրորդ կարգի 3-րդ կարգի	0.00	0.00	0.00	0.00	0.00
Կապիտալի 2-րդ կարգի	0.00	0.00	0.00	0.00	0.00
Երկրորդ կարգի 3-րդ կարգի	0.00	0.00	0.00	0.00	0.00
Կապիտալի 2-րդ կարգի	0.00	0.00	0.00	0.00	0.00
Երկրորդ կարգի 4-րդ կարգի	0.00	0.00	0.00	0.00	0.00
Երկրորդ կարգի 4-րդ կարգի	0.00	0.00	0.00	0.00	0.00
Երկրորդ կարգի 5-րդ կարգի	100000.0	100000.0	100000.0	100000.0	100000.0
Երկրորդ կարգի 6-րդ կարգի	0.0000	0.0000	0.0000	0.0000	0.0000
Երկրորդ կարգի 7-րդ կարգի	0.00	0.00	0.00	0.00	0.00

Կապիտալի 2-րդ կարգի
Կապիտալի 3-րդ կարգի

TABLE 2. **Accounting for the 2008-2009**

(continued)

	2008	2009	2008	2009	2009
Operating income	1,000,000	1,000,000	1,000,000	1,000,000	1,000,000
Operating expenses	(800,000)	(800,000)	(800,000)	(800,000)	(800,000)
Operating income	200,000	200,000	200,000	200,000	200,000
Non-operating income	1,000,000	1,000,000	1,000,000	1,000,000	1,000,000
Income before taxes	1,200,000	1,200,000	1,200,000	1,200,000	1,200,000
Taxes	(200,000)	(200,000)	(200,000)	(200,000)	(200,000)
Income after taxes	1,000,000	1,000,000	1,000,000	1,000,000	1,000,000
Income before taxes	1,200,000	1,200,000	1,200,000	1,200,000	1,200,000
Taxes	(200,000)	(200,000)	(200,000)	(200,000)	(200,000)
Income after taxes	1,000,000	1,000,000	1,000,000	1,000,000	1,000,000
Income before taxes	1,200,000	1,200,000	1,200,000	1,200,000	1,200,000
Taxes	(200,000)	(200,000)	(200,000)	(200,000)	(200,000)
Income after taxes	1,000,000	1,000,000	1,000,000	1,000,000	1,000,000
Income before taxes	1,200,000	1,200,000	1,200,000	1,200,000	1,200,000
Taxes	(200,000)	(200,000)	(200,000)	(200,000)	(200,000)
Income after taxes	1,000,000	1,000,000	1,000,000	1,000,000	1,000,000
Income before taxes	1,200,000	1,200,000	1,200,000	1,200,000	1,200,000
Taxes	(200,000)	(200,000)	(200,000)	(200,000)	(200,000)
Income after taxes	1,000,000	1,000,000	1,000,000	1,000,000	1,000,000
Income before taxes	1,200,000	1,200,000	1,200,000	1,200,000	1,200,000
Taxes	(200,000)	(200,000)	(200,000)	(200,000)	(200,000)
Income after taxes	1,000,000	1,000,000	1,000,000	1,000,000	1,000,000
Income before taxes	1,200,000	1,200,000	1,200,000	1,200,000	1,200,000
Taxes	(200,000)	(200,000)	(200,000)	(200,000)	(200,000)
Income after taxes	1,000,000	1,000,000	1,000,000	1,000,000	1,000,000

Income before taxes is calculated as follows: (1) Operating income plus (2) Non-operating income minus (3) Taxes.

BANK OF AMERICA MORTGAGE APPLICATIONS - 2008

	Mortgage Applications				Mortgage Originations			
	2008	2007	2006	2005	2008	2007	2006	2005
ALL MORTGAGES	1,000,000	1,000,000	1,000,000	1,000,000	1,000,000	1,000,000	1,000,000	1,000,000
CONVENTIONAL	800,000	800,000	800,000	800,000	800,000	800,000	800,000	800,000
ARM	200,000	200,000	200,000	200,000	200,000	200,000	200,000	200,000
ARM - 5 YEAR	100,000	100,000	100,000	100,000	100,000	100,000	100,000	100,000
ARM - 7 YEAR	100,000	100,000	100,000	100,000	100,000	100,000	100,000	100,000
ARM - 10 YEAR	0	0	0	0	0	0	0	0
ARM - 15 YEAR	0	0	0	0	0	0	0	0
ARM - OTHER	0	0	0	0	0	0	0	0
ARM - 5 YEAR - ARM	0	0	0	0	0	0	0	0
ARM - 7 YEAR - ARM	0	0	0	0	0	0	0	0
ARM - 10 YEAR - ARM	0	0	0	0	0	0	0	0
ARM - 15 YEAR - ARM	0	0	0	0	0	0	0	0
ARM - OTHER - ARM	0	0	0	0	0	0	0	0
ARM - 5 YEAR - ARM - ARM	0	0	0	0	0	0	0	0
ARM - 7 YEAR - ARM - ARM	0	0	0	0	0	0	0	0
ARM - 10 YEAR - ARM - ARM	0	0	0	0	0	0	0	0
ARM - 15 YEAR - ARM - ARM	0	0	0	0	0	0	0	0
ARM - OTHER - ARM - ARM	0	0	0	0	0	0	0	0
ARM - 5 YEAR - ARM - ARM - ARM	0	0	0	0	0	0	0	0
ARM - 7 YEAR - ARM - ARM - ARM	0	0	0	0	0	0	0	0
ARM - 10 YEAR - ARM - ARM - ARM	0	0	0	0	0	0	0	0
ARM - 15 YEAR - ARM - ARM - ARM	0	0	0	0	0	0	0	0
ARM - OTHER - ARM - ARM - ARM	0	0	0	0	0	0	0	0
ARM - 5 YEAR - ARM - ARM - ARM - ARM	0	0	0	0	0	0	0	0
ARM - 7 YEAR - ARM - ARM - ARM - ARM	0	0	0	0	0	0	0	0
ARM - 10 YEAR - ARM - ARM - ARM - ARM	0	0	0	0	0	0	0	0
ARM - 15 YEAR - ARM - ARM - ARM - ARM	0	0	0	0	0	0	0	0
ARM - OTHER - ARM - ARM - ARM - ARM	0	0	0	0	0	0	0	0
ARM - 5 YEAR - ARM - ARM - ARM - ARM - ARM	0	0	0	0	0	0	0	0
ARM - 7 YEAR - ARM - ARM - ARM - ARM - ARM	0	0	0	0	0	0	0	0
ARM - 10 YEAR - ARM - ARM - ARM - ARM - ARM	0	0	0	0	0	0	0	0
ARM - 15 YEAR - ARM - ARM - ARM - ARM - ARM	0	0	0	0	0	0	0	0
ARM - OTHER - ARM - ARM - ARM - ARM - ARM	0	0	0	0	0	0	0	0



Source: Bank of America



Figure 1. The abundance of abundant species in the control and experimental groups over 100 days. The control group (black) remains constant at 50. The experimental groups (blue and green) show a transient increase and decrease, respectively, before returning to the control level.

Day	Control	Group 1	Group 2	Control	Group 1	Group 2	Control	Group 1	Group 2	Control	Group 1	Group 2	Control	Group 1	Group 2	Control	Group 1	Group 2	Control	Group 1	Group 2	
0	50	50	50	50	50	50	50	50	50	50	50	50	50	50	50	50	50	50	50	50	50	50
10	50	50	50	50	50	50	50	50	50	50	50	50	50	50	50	50	50	50	50	50	50	50
20	50	50	50	50	50	50	50	50	50	50	50	50	50	50	50	50	50	50	50	50	50	50
25	50	75	25	50	75	25	50	75	25	50	75	25	50	75	25	50	75	25	50	75	25	50
30	50	50	50	50	50	50	50	50	50	50	50	50	50	50	50	50	50	50	50	50	50	50
40	50	50	50	50	50	50	50	50	50	50	50	50	50	50	50	50	50	50	50	50	50	50
50	50	50	50	50	50	50	50	50	50	50	50	50	50	50	50	50	50	50	50	50	50	50
60	50	50	50	50	50	50	50	50	50	50	50	50	50	50	50	50	50	50	50	50	50	50
70	50	50	50	50	50	50	50	50	50	50	50	50	50	50	50	50	50	50	50	50	50	50
80	50	50	50	50	50	50	50	50	50	50	50	50	50	50	50	50	50	50	50	50	50	50
90	50	50	50	50	50	50	50	50	50	50	50	50	50	50	50	50	50	50	50	50	50	50
100	50	50	50	50	50	50	50	50	50	50	50	50	50	50	50	50	50	50	50	50	50	50

Figure 2. The abundance of abundant species in the control and experimental groups over 100 days.

Table 1. Comparison of the number of species and genera of fishes

No.	1990		1991		1992		1993		1994		1995		1996		1997		1998		1999		2000		2001		2002		2003		2004		2005		2006		2007		2008		2009		2010		2011		2012		2013		2014		2015		2016		2017		2018		2019		2020																																																																																																																																																																																																																																																																																																																																																																																																																																																																																																																																																																																																																																																																																																																																																																																																																																																																																																																																																																																																																																																																																																																																																																																																																																																																																																																																																																																																																																																																																				
	Species	Genera	Species	Genera	Species	Genera	Species	Genera	Species	Genera	Species	Genera	Species	Genera	Species	Genera	Species	Genera	Species	Genera	Species	Genera	Species	Genera	Species	Genera	Species	Genera	Species	Genera	Species	Genera	Species	Genera	Species	Genera	Species	Genera	Species	Genera	Species	Genera	Species	Genera	Species	Genera	Species	Genera	Species	Genera	Species	Genera	Species	Genera																																																																																																																																																																																																																																																																																																																																																																																																																																																																																																																																																																																																																																																																																																																																																																																																																																																																																																																																																																																																																																																																																																																																																																																																																																																																																																																																																																																																																																																																																											
1	10	5	12	6	15	7	18	8	20	9	22	10	11	13	6	16	7	19	10	12	14	7	21	11	13	15	8	23	12	14	16	9	24	13	15	17	10	25	14	16	18	11	26	15	17	19	12	27	16	18	20	13	28	17	19	21	14	29	18	20	22	15	30	19	21	23	16	31	20	22	24	17	32	21	23	25	18	33	22	24	26	19	34	23	25	27	20	35	24	26	28	21	36	25	27	29	22	37	26	28	30	23	38	27	29	31	24	39	28	30	32	25	40	29	31	33	26	41	30	32	34	27	42	31	33	35	28	43	32	34	36	29	44	33	35	37	30	45	34	36	38	31	46	35	37	39	32	47	36	38	40	33	48	37	39	41	34	49	38	40	42	35	50	39	41	43	36	51	40	42	44	37	52	41	43	45	38	53	42	44	46	39	54	43	45	47	40	55	44	46	48	41	56	45	47	49	42	57	46	48	50	43	58	47	49	51	44	59	48	50	52	45	60	49	51	53	46	61	50	52	54	47	62	51	53	55	48	63	52	54	56	49	64	53	55	57	50	65	54	56	58	51	66	55	57	59	52	67	56	58	60	53	68	57	59	61	54	69	58	60	62	55	70	59	61	63	56	71	60	62	64	57	72	61	63	65	58	73	62	64	66	59	74	63	65	67	60	75	64	66	68	61	76	65	67	69	62	77	66	68	70	63	78	67	69	71	64	79	68	70	72	65	80	69	71	73	66	81	70	72	74	67	82	71	73	75	68	83	72	74	76	69	84	73	75	77	70	85	74	76	78	71	86	75	77	79	72	87	76	78	80	73	88	77	79	81	74	89	78	80	82	75	90	79	81	83	76	91	80	82	84	77	92	81	83	85	78	93	82	84	86	79	94	83	85	87	80	95	84	86	88	81	96	85	87	89	82	97	86	88	90	83	98	87	89	91	84	99	88	90	92	85	100	89	91	93	86	101	90	92	94	87	102	91	93	95	88	103	92	94	96	89	104	93	95	97	90	105	94	96	98	91	106	95	97	99	92	107	96	98	100	93	108	97	99	101	94	109	98	100	102	95	110	99	101	103	96	111	100	102	104	97	112	101	103	105	98	113	102	104	106	99	114	103	105	107	100	115	104	106	108	101	116	105	107	109	102	117	106	108	110	103	118	107	109	111	104	119	108	110	112	105	120	109	111	113	106	121	110	112	114	107	122	111	113	115	108	123	112	114	116	109	124	113	115	117	110	125	114	116	118	111	126	115	117	119	112	127	116	118	120	113	128	117	119	121	114	129	118	120	122	115	130	119	121	123	116	131	120	122	124	117	132	121	123	125	118	133	122	124	126	119	134	123	125	127	120	135	124	126	128	121	136	125	127	129	122	137	126	128	130	123	138	127	129	131	124	139	128	130	132	125	140	129	131	133	126	141	130	132	134	127	142	131	133	135	128	143	132	134	136	129	144	133	135	137	130	145	134	136	138	131	146	135	137	139	132	147	136	138	140	133	148	137	139	141	134	149	138	140	142	135	150	139	141	143	136	151	140	142	144	137	152	141	143	145	138	153	142	144	146	139	154	143	145	147	140	155	144	146	148	141	156	145	147	149	142	157	146	148	150	143	158	147	149	151	144	159	148	150	152	145	160	149	151	153	146	161	150	152	154	147	162	151	153	155	148	163	152	154	156	149	164	153	155	157	150	165	154	156	158	151	166	155	157	159	152	167	156	158	160	153	168	157	159	161	154	169	158	160	162	155	170	159	161	163	156	171	160	162	164	157	172	161	163	165	158	173	162	164	166	159	174	163	165	167	160	175	164	166	168	161	176	165	167	169	162	177	166	168	170	163	178	167	169	171	164	179	168	170	172	165	180	169	171	173	166	181	170	172	174	167	182	171	173	175	168	183	172	174	176	169	184	173	175	177	170	185	174	176	178	171	186	175	177	179	172	187	176	178	180	173	188	177	179	181	174	189	178	180	182	175	190	179	181	183	176	191	180	182	184	177	192	181	183	185	178	193	182	184	186	179	194	183	185	187	180	195	184	186	188	181	196	185	187	189	182	197	186	188	190	183	198	187	189	191	184	199	188	190	192	185	200	189	191	193	186	201	190	192	194	187	202	191	193	195	188	203	192	194	196	189	204	193	195	197	190	205	194	196	198	191	206	195	197	199	192	207	196	198	200	193	208	197	199	201	194	209	198	200	202	195	210	199	201	203	196	211	200	202	204	197	212	201	203	205	198	213	202	204	206	199	214	203	205	207	200	215	204	206	208	201	216	205	207	209	202	217	206	208	210	203	218	207	209	211	204	219	208	210	212	205	220	209	211	213	206	221	210	212	214	207	222	211	213	215	208	223	212	214	216	209	224	213	215	217	210	225	214	216	218	211	226	215	217	219	212	227	216	218	220	213	228	217	219	221	214	229	218	220	222	215	230	219	221	223	216	231	220	222	224	217	232	221	223	225	218	233	222	224	226	219	234	223	225	227	220	235	224	226	228	221	236	225	227	229	222	237	226	228	230	223	238	227	229	231	224	239	228	230	232	225	240	229	231	233	226	241	230	232	234	227	242	231	233	235	228	243	232	234	236	229	244	233	235	237	230	245	234	236	238	231	246	235	237	239	232	247	236	238	240	233	248	237	239	241	234	249	238	240	242	235	250	239	241	243	236	251	240	242	244	237	252	241	243	245	238	253	242	244	246	239	254	243	245	247	240	255	244	246	248	241	256	245	247	249	242	257	246	248	250	243	258	247	249	251	244	259	248	250	252	245	260	249	251	253	246	261	250	252	254	247	262	251	253	255	248	263	252	254	256	249	264	253	255	257	250	265	254	256	258	251	266	255	257	259	252	267	256	258	260	253	268	257	259	261	254	269	258	260	262	255	270	259	261	263	256	271	260	262	264	257	272	261	263	265	258	273	262	264	266	259	274	263	265	267	260	275	264	266	268	261	276	265	267	269	262	277	266	268	270	263	278	267	269	271	264	279	268	270	272	265	280	269	271	273	266	281	270	272	274	267	282	271	273	275	268	283	272	274	276	269	284	273	275	277	270	285	274	276	278	271	286	275	277	279	272	287	276	278	280	273	288	277	279	281	274	289	278	280	282	275	290	279	281	283	276	291	280	282	284	277	292	281	283	285	278	293	282	284	286	279	294	283	285	287	280	295	284	286	288	281	296	285	287	289	282	297	286	288	290	283	298	287	289	291	284	299	288	290	292	285	300	289	291	293	286	301	290	292	294	287	302	291	293	295	288	303	292	294	296	289	304	293	295	297	290	305	294	296	298	291	306	295	297	299	292	307	296	298	300	293	308	297	299	301	294	309	298	300	302	295	310	299	301	303	296	311	300	302	304	297	312	301	303	305	298	313	302	304	306	299	314	303	305	307	300	315	304

www.mca.gov/financialstatements/2019/2019-12-31-annual-report

(in thousands)

Item	2019				2018			
	Assets	Liabilities	Assets	Liabilities	Assets	Liabilities	Assets	Liabilities
Current	1,000.0	500.0	1,000.0	500.0	1,000.0	500.0	1,000.0	500.0
Non-current	1,000.0	1,000.0	1,000.0	1,000.0	1,000.0	1,000.0	1,000.0	1,000.0
Total	2,000.0	1,500.0	2,000.0	1,500.0	2,000.0	1,500.0	2,000.0	1,500.0
Equity	-	-	-	-	-	-	-	-
Debt	-	-	-	-	-	-	-	-
Other	-	-	-	-	-	-	-	-
Assets	1,000.0	1,000.0	1,000.0	1,000.0	1,000.0	1,000.0	1,000.0	1,000.0
Liabilities	1,000.0	1,000.0	1,000.0	1,000.0	1,000.0	1,000.0	1,000.0	1,000.0
Equity	-	-	-	-	-	-	-	-
Debt	-	-	-	-	-	-	-	-
Other	-	-	-	-	-	-	-	-
Total	2,000.0	2,000.0	2,000.0	2,000.0	2,000.0	2,000.0	2,000.0	2,000.0

www.mca.gov/financialstatements/2019/2019-12-31-annual-report

Current	1,000.0	500.0	1,000.0	500.0	1,000.0	500.0	1,000.0	500.0
Non-current	1,000.0	1,000.0	1,000.0	1,000.0	1,000.0	1,000.0	1,000.0	1,000.0
Total	2,000.0	1,500.0	2,000.0	1,500.0	2,000.0	1,500.0	2,000.0	1,500.0
Equity	-	-	-	-	-	-	-	-
Debt	-	-	-	-	-	-	-	-
Other	-	-	-	-	-	-	-	-
Assets	1,000.0	1,000.0	1,000.0	1,000.0	1,000.0	1,000.0	1,000.0	1,000.0
Liabilities	1,000.0	1,000.0	1,000.0	1,000.0	1,000.0	1,000.0	1,000.0	1,000.0
Equity	-	-	-	-	-	-	-	-
Debt	-	-	-	-	-	-	-	-
Other	-	-	-	-	-	-	-	-
Total	2,000.0	2,000.0	2,000.0	2,000.0	2,000.0	2,000.0	2,000.0	2,000.0

www.mca.gov

www.mca.gov/financialstatements/2019/2019-12-31-annual-report

Klasifikasi Regresi

(berdasarkan variabel)

	Kuantitatif			Kualitatif
	Metrik	Ordinal	Nominal	
1. Regresi Linear	Ya	Ya	Ya	Ya
2. Regresi Kuadrat	Ya	Ya	Ya	Ya
3. Regresi Log	Ya	Ya	Ya	Ya
4. Regresi Logit	Ya	Ya	Ya	Ya
5. Regresi Logistik	Ya	Ya	Ya	Ya
6. Regresi Ridge	Ya	Ya	Ya	Ya
7. Regresi Ridge	Ya	Ya	Ya	Ya
8. Regresi Ridge	Ya	Ya	Ya	Ya
9. Regresi Ridge	Ya	Ya	Ya	Ya
10. Regresi Ridge	Ya	Ya	Ya	Ya
11. Regresi Ridge	Ya	Ya	Ya	Ya
12. Regresi Ridge	Ya	Ya	Ya	Ya
13. Regresi Ridge	Ya	Ya	Ya	Ya
14. Regresi Ridge	Ya	Ya	Ya	Ya
15. Regresi Ridge	Ya	Ya	Ya	Ya
16. Regresi Ridge	Ya	Ya	Ya	Ya
17. Regresi Ridge	Ya	Ya	Ya	Ya
18. Regresi Ridge	Ya	Ya	Ya	Ya
19. Regresi Ridge	Ya	Ya	Ya	Ya
20. Regresi Ridge	Ya	Ya	Ya	Ya
21. Regresi Ridge	Ya	Ya	Ya	Ya
22. Regresi Ridge	Ya	Ya	Ya	Ya
23. Regresi Ridge	Ya	Ya	Ya	Ya
24. Regresi Ridge	Ya	Ya	Ya	Ya
25. Regresi Ridge	Ya	Ya	Ya	Ya
26. Regresi Ridge	Ya	Ya	Ya	Ya
27. Regresi Ridge	Ya	Ya	Ya	Ya
28. Regresi Ridge	Ya	Ya	Ya	Ya
29. Regresi Ridge	Ya	Ya	Ya	Ya
30. Regresi Ridge	Ya	Ya	Ya	Ya
31. Regresi Ridge	Ya	Ya	Ya	Ya
32. Regresi Ridge	Ya	Ya	Ya	Ya
33. Regresi Ridge	Ya	Ya	Ya	Ya
34. Regresi Ridge	Ya	Ya	Ya	Ya
35. Regresi Ridge	Ya	Ya	Ya	Ya
36. Regresi Ridge	Ya	Ya	Ya	Ya
37. Regresi Ridge	Ya	Ya	Ya	Ya
38. Regresi Ridge	Ya	Ya	Ya	Ya
39. Regresi Ridge	Ya	Ya	Ya	Ya
40. Regresi Ridge	Ya	Ya	Ya	Ya
41. Regresi Ridge	Ya	Ya	Ya	Ya
42. Regresi Ridge	Ya	Ya	Ya	Ya
43. Regresi Ridge	Ya	Ya	Ya	Ya
44. Regresi Ridge	Ya	Ya	Ya	Ya
45. Regresi Ridge	Ya	Ya	Ya	Ya
46. Regresi Ridge	Ya	Ya	Ya	Ya
47. Regresi Ridge	Ya	Ya	Ya	Ya
48. Regresi Ridge	Ya	Ya	Ya	Ya
49. Regresi Ridge	Ya	Ya	Ya	Ya
50. Regresi Ridge	Ya	Ya	Ya	Ya
51. Regresi Ridge	Ya	Ya	Ya	Ya
52. Regresi Ridge	Ya	Ya	Ya	Ya
53. Regresi Ridge	Ya	Ya	Ya	Ya
54. Regresi Ridge	Ya	Ya	Ya	Ya
55. Regresi Ridge	Ya	Ya	Ya	Ya
56. Regresi Ridge	Ya	Ya	Ya	Ya
57. Regresi Ridge	Ya	Ya	Ya	Ya
58. Regresi Ridge	Ya	Ya	Ya	Ya
59. Regresi Ridge	Ya	Ya	Ya	Ya
60. Regresi Ridge	Ya	Ya	Ya	Ya
61. Regresi Ridge	Ya	Ya	Ya	Ya
62. Regresi Ridge	Ya	Ya	Ya	Ya
63. Regresi Ridge	Ya	Ya	Ya	Ya
64. Regresi Ridge	Ya	Ya	Ya	Ya
65. Regresi Ridge	Ya	Ya	Ya	Ya
66. Regresi Ridge	Ya	Ya	Ya	Ya
67. Regresi Ridge	Ya	Ya	Ya	Ya
68. Regresi Ridge	Ya	Ya	Ya	Ya
69. Regresi Ridge	Ya	Ya	Ya	Ya
70. Regresi Ridge	Ya	Ya	Ya	Ya
71. Regresi Ridge	Ya	Ya	Ya	Ya
72. Regresi Ridge	Ya	Ya	Ya	Ya
73. Regresi Ridge	Ya	Ya	Ya	Ya
74. Regresi Ridge	Ya	Ya	Ya	Ya
75. Regresi Ridge	Ya	Ya	Ya	Ya
76. Regresi Ridge	Ya	Ya	Ya	Ya
77. Regresi Ridge	Ya	Ya	Ya	Ya
78. Regresi Ridge	Ya	Ya	Ya	Ya
79. Regresi Ridge	Ya	Ya	Ya	Ya
80. Regresi Ridge	Ya	Ya	Ya	Ya
81. Regresi Ridge	Ya	Ya	Ya	Ya
82. Regresi Ridge	Ya	Ya	Ya	Ya
83. Regresi Ridge	Ya	Ya	Ya	Ya
84. Regresi Ridge	Ya	Ya	Ya	Ya
85. Regresi Ridge	Ya	Ya	Ya	Ya
86. Regresi Ridge	Ya	Ya	Ya	Ya
87. Regresi Ridge	Ya	Ya	Ya	Ya
88. Regresi Ridge	Ya	Ya	Ya	Ya
89. Regresi Ridge	Ya	Ya	Ya	Ya
90. Regresi Ridge	Ya	Ya	Ya	Ya
91. Regresi Ridge	Ya	Ya	Ya	Ya
92. Regresi Ridge	Ya	Ya	Ya	Ya
93. Regresi Ridge	Ya	Ya	Ya	Ya
94. Regresi Ridge	Ya	Ya	Ya	Ya
95. Regresi Ridge	Ya	Ya	Ya	Ya
96. Regresi Ridge	Ya	Ya	Ya	Ya
97. Regresi Ridge	Ya	Ya	Ya	Ya
98. Regresi Ridge	Ya	Ya	Ya	Ya
99. Regresi Ridge	Ya	Ya	Ya	Ya
100. Regresi Ridge	Ya	Ya	Ya	Ya

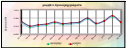

TABLE 10.10.1: STATEMENT OF FINANCIAL POSITION (ASSETS AND LIABILITIES)

Particulars	2017		2018		2019		2020	
	₹	₹	₹	₹	₹	₹	₹	₹
ASSETS								
Fixed Assets	100000	100000	100000	100000	100000	100000	100000	100000
Current Assets	100000	100000	100000	100000	100000	100000	100000	100000
Investments	100000	100000	100000	100000	100000	100000	100000	100000
Other Assets	100000	100000	100000	100000	100000	100000	100000	100000
LIABILITIES								
Capital	100000	100000	100000	100000	100000	100000	100000	100000
Reserves	100000	100000	100000	100000	100000	100000	100000	100000
Debt	100000	100000	100000	100000	100000	100000	100000	100000
Other Liabilities	100000	100000	100000	100000	100000	100000	100000	100000
Total	300000	300000	300000	300000	300000	300000	300000	300000

TABLE 10.10.2: STATEMENT OF FINANCIAL POSITION (ASSETS AND LIABILITIES)

Particulars	2017		2018		2019		2020	
	₹	₹	₹	₹	₹	₹	₹	₹
ASSETS								
Fixed Assets	100000	100000	100000	100000	100000	100000	100000	100000
Current Assets	100000	100000	100000	100000	100000	100000	100000	100000
Investments	100000	100000	100000	100000	100000	100000	100000	100000
Other Assets	100000	100000	100000	100000	100000	100000	100000	100000
LIABILITIES								
Capital	100000	100000	100000	100000	100000	100000	100000	100000
Reserves	100000	100000	100000	100000	100000	100000	100000	100000
Debt	100000	100000	100000	100000	100000	100000	100000	100000
Other Liabilities	100000	100000	100000	100000	100000	100000	100000	100000
Total	300000	300000	300000	300000	300000	300000	300000	300000

Տարեկան քաղաքացիական

1. Խաղաղության համաձայնագրի

1993 թվականի օգոստոսի 26-ին Երևանում կնքվեց Հայաստանի Հանրապետության և Արցախի Հանրապետության միջև խաղաղության համաձայնագիրը, որով հաստատվեցին Հայաստանի Հանրապետության և Արցախի Հանրապետության միջև խաղաղության համաձայնագրի սկզբնական սահմանները և ստեղծվեցին հարյուր 1000-ի ցամաքային զորքերի զորամասերը:

1994 թվականի քաղաքացիական պատերազմի ընթացքում հայաստանյայցի զորքերը և ինքնապաշտպանական զորքերը հայաստանյայցի զորքերի հետ միասին հաստատեցին խաղաղության համաձայնագիրը, որով հաստատվեցին Հայաստանի Հանրապետության և Արցախի Հանրապետության միջև խաղաղության համաձայնագրի սկզբնական սահմանները և ստեղծվեցին հարյուր 1000-ի ցամաքային զորքերի զորամասերը: Ինչպես նաև հաստատվեցին Հայաստանի Հանրապետության և Արցախի Հանրապետության միջև խաղաղության համաձայնագրի սկզբնական սահմանները և ստեղծվեցին հարյուր 1000-ի ցամաքային զորքերի զորամասերը:

Խաղաղության համաձայնագրի 10-րդ կետի համաձայն սահմանները մեկնու մեկը պահպանվելու են: Երևանում կնքվեցին խաղաղության համաձայնագրի 10-րդ կետի համաձայն սահմանները և ստեղծվեցին հարյուր 1000-ի ցամաքային զորքերի զորամասերը: Ինչպես նաև հաստատվեցին Հայաստանի Հանրապետության և Արցախի Հանրապետության միջև խաղաղության համաձայնագրի սկզբնական սահմանները և ստեղծվեցին հարյուր 1000-ի ցամաքային զորքերի զորամասերը: Ինչպես նաև հաստատվեցին Հայաստանի Հանրապետության և Արցախի Հանրապետության միջև խաղաղության համաձայնագրի սկզբնական սահմանները և ստեղծվեցին հարյուր 1000-ի ցամաքային զորքերի զորամասերը:

Վերջին տարեկան քաղաքացիական պատերազմի ընթացքում հայաստանյայցի զորքերը և ինքնապաշտպանական զորքերը հայաստանյայցի զորքերի հետ միասին հաստատեցին խաղաղության համաձայնագիրը, որով հաստատվեցին Հայաստանի Հանրապետության և Արցախի Հանրապետության միջև խաղաղության համաձայնագրի սկզբնական սահմանները և ստեղծվեցին հարյուր 1000-ի ցամաքային զորքերի զորամասերը:

Վարչապետը լիազորված է արձակել և նախնական հարցազրույցի հետևանքով հարցազրույցի արժեքը գնահատելու և հարցազրույցի արդյունքները որոշելու:

Վարչապետը լիազորված է արձակել և նախնական հարցազրույցի արժեքը գնահատելու և հարցազրույցի արդյունքները որոշելու:

Վարչապետը լիազորված է արձակել և նախնական հարցազրույցի արժեքը գնահատելու և հարցազրույցի արդյունքները որոշելու:

1. Կատարողի պարտավորություններ

Կատարողի պարտավորությունները կապված են հետևյալ հարցերի հետ՝ ինչպե՞ս կատարել իր պարտականությունները, ինչպե՞ս կատարել իր պարտականությունները, ինչպե՞ս կատարել իր պարտականությունները:

Վարչապետը լիազորված է արձակել և նախնական հարցազրույցի արժեքը գնահատելու և հարցազրույցի արդյունքները որոշելու:

Վարչապետը լիազորված է արձակել և նախնական հարցազրույցի արժեքը գնահատելու և հարցազրույցի արդյունքները որոշելու:

Վարչապետը լիազորված է արձակել և նախնական հարցազրույցի արժեքը գնահատելու և հարցազրույցի արդյունքները որոշելու:

Վարչապետը լիազորված է արձակել և նախնական հարցազրույցի արժեքը գնահատելու և հարցազրույցի արդյունքները որոշելու:

Վարչապետը լիազորված է արձակել և նախնական հարցազրույցի արժեքը գնահատելու և հարցազրույցի արդյունքները որոշելու:

2. Կատարողի պարտավորություններ

Կատարողի պարտավորությունները կապված են հետևյալ հարցերի հետ՝ ինչպե՞ս կատարել իր պարտականությունները, ինչպե՞ս կատարել իր պարտականությունները, ինչպե՞ս կատարել իր պարտականությունները:

Տարածքային կազմակերպություն անկողնակազմակերպություն անուններ են անվանվում այնպիսի անհատները, որոնք հետևում են անհատին:

Տարածքային կազմակերպություն անկողնակազմակերպություն անուններ են անվանվում այնպիսի անհատները, որոնք հետևում են անհատին և անհատին հետևողներին:

Տարածքային կազմակերպություն անկողնակազմակերպություն անուններ են անվանվում այնպիսի անհատները, որոնք հետևում են անհատին և անհատին հետևողներին:

Տարածքային կազմակերպություն անկողնակազմակերպություն անուններ են անվանվում այնպիսի անհատները, որոնք հետևում են անհատին և անհատին հետևողներին:

Տարածքային կազմակերպություն անկողնակազմակերպություն անուններ են անվանվում այնպիսի անհատները, որոնք հետևում են անհատին և անհատին հետևողներին:

Տարածքային կազմակերպություն անկողնակազմակերպություն անուններ են անվանվում այնպիսի անհատները, որոնք հետևում են անհատին և անհատին հետևողներին:

Տարածքային կազմակերպություն անկողնակազմակերպություն անուններ են անվանվում այնպիսի անհատները, որոնք հետևում են անհատին և անհատին հետևողներին:

ii. Երկրորդ և Երրորդ աստիճանի կազմակերպություն

Երկրորդ և Երրորդ աստիճանի կազմակերպություն անուններ են անվանվում այնպիսի անհատները, որոնք հետևում են անհատին և անհատին հետևողներին:

Երկրորդ և Երրորդ աստիճանի կազմակերպություն անուններ են անվանվում այնպիսի անհատները, որոնք հետևում են անհատին և անհատին հետևողներին:

អ៊ីនធឺណែត
INTERNET

: www.nbc.gov.kh គឺជាគេហទំព័ររបស់ធនាគារជាតិនៃកម្ពុជា។ ទិន្នន័យថ្មីៗក្នុងគេហទំព័រ និង ទិន្នន័យបន្តបន្ទាប់ទៀត ត្រូវបាននិងកំពុងដាក់បញ្ចូលទៅក្នុងប្រព័ន្ធទិន្នន័យ តាមធនធានដែលមាន។ លើសពីនេះទៀត គេហទំព័រនេះ គឺជាទីតាំងដ៏ល្អបំផុតដើម្បីទទួលបានទិន្នន័យសង្ខេបនៃការចេញផ្សាយចុងក្រោយបង្អស់។

www.nbc.gov.kh is the National Bank of Cambodia website. The website new data and metadata are progressively being added to the database, as resources permit. This website is the best place to start for access to summary data from the latest publications.

សេវាព័ត៌មាន
INFORMATION SERVICE

: បុគ្គលិករបស់នាយកដ្ឋានស្ថិតិ នៃធនាគារជាតិនៃកម្ពុជា អាចជួយចង្អុលបង្ហាញ ឬណែនាំអ្នកប្រើប្រាស់ក្នុងការស្វែងរកទិន្នន័យតាមតម្រូវការ។ ការបោះពុម្ពផ្សាយរបស់ធនាគារជាតិនៃកម្ពុជា អាចរកជាប់បាន ហើយសេវាលើការជាប់ប្រចាំអាចរៀបចំបានដែរ។ ចំពោះសេវាលើទិន្នន័យពិសេសផ្សេងទៀតក៏អាចរកបានផងដែរ តាមរយៈការមកជាប់ព្រឹត្តិបត្រដោយផ្ទាល់។

The Statistics Department staff of the National Bank of Cambodia can assist users in addressing their data requirements. The National Bank of Cambodia publications are available for sale and subscription services can be arranged. Other special data services are also available, on a user pays basis.

អាសយដ្ឋានទំនាក់ទំនង
CONTACT DETAILS

ធនាគារជាតិនៃកម្ពុជា

NATIONAL BANK OF CAMBODIA

នាយកដ្ឋានស្ថិតិ

Statistics Department

អគារលេខ ៦៩-៧០ មហាវិថីហាណូយ (លេខ១០១៩) ភូមិបាយ៉ាប សង្កាត់ភ្នំពេញថ្មី

ខណ្ឌសែនសុខ រាជធានីភ្នំពេញ

#69-70, Hanoi Blvd. (1019), Phum Bayab, Sangkat Phnom Penh Thmei,

Khan Sen Sok, Phnom Penh

អ៊ីម៉ែល : statistics@nbc.gov.kh

E-mail : statistics@nbc.gov.kh

ទូរស័ព្ទ : (៨៥៥) ២៣ ៧២២ ៥៦៣ – ១១១៥

Telephone : (855) 23 722 563 – 1115

ទូរសារ : (៨៥៥) ២៣ ៤២៦ ១១៧

Facsimile : (855) 23 426 117



ISSN 2074-5680

ផលិតដោយ ធនាគារជាតិនៃកម្ពុជា

Produced by the National Bank of Cambodia